

- PAESAGGI LOCALI**
- PL 01 - Trapani e Paceco
 - PL 02 - Saline di Trapani e Paceco
 - PL 03 - Altopiano tra il Verderame e il Birgi
 - PL 04 - Stagnone di Marsala
 - PL 05 - Marsala
 - PL 06 - Sciacca
 - PL 07 - Mazara
 - PL 08 - Della Nivolelli
 - PL 09 - Gorgi Tondi e lago di Preola
 - PL 10 - Altopiano di Castelvetrano
 - PL 11 - Dune costiere
 - PL 12 - Foce del Belice
 - PL 13 - Belice
 - PL 14 - Salemi
 - PL 15 - Mazara
 - PL 16 - Maranzotta
 - PL 17 - Segesta
 - PL 18 - Fiume Freddo
 - PL 19 - Alcamo

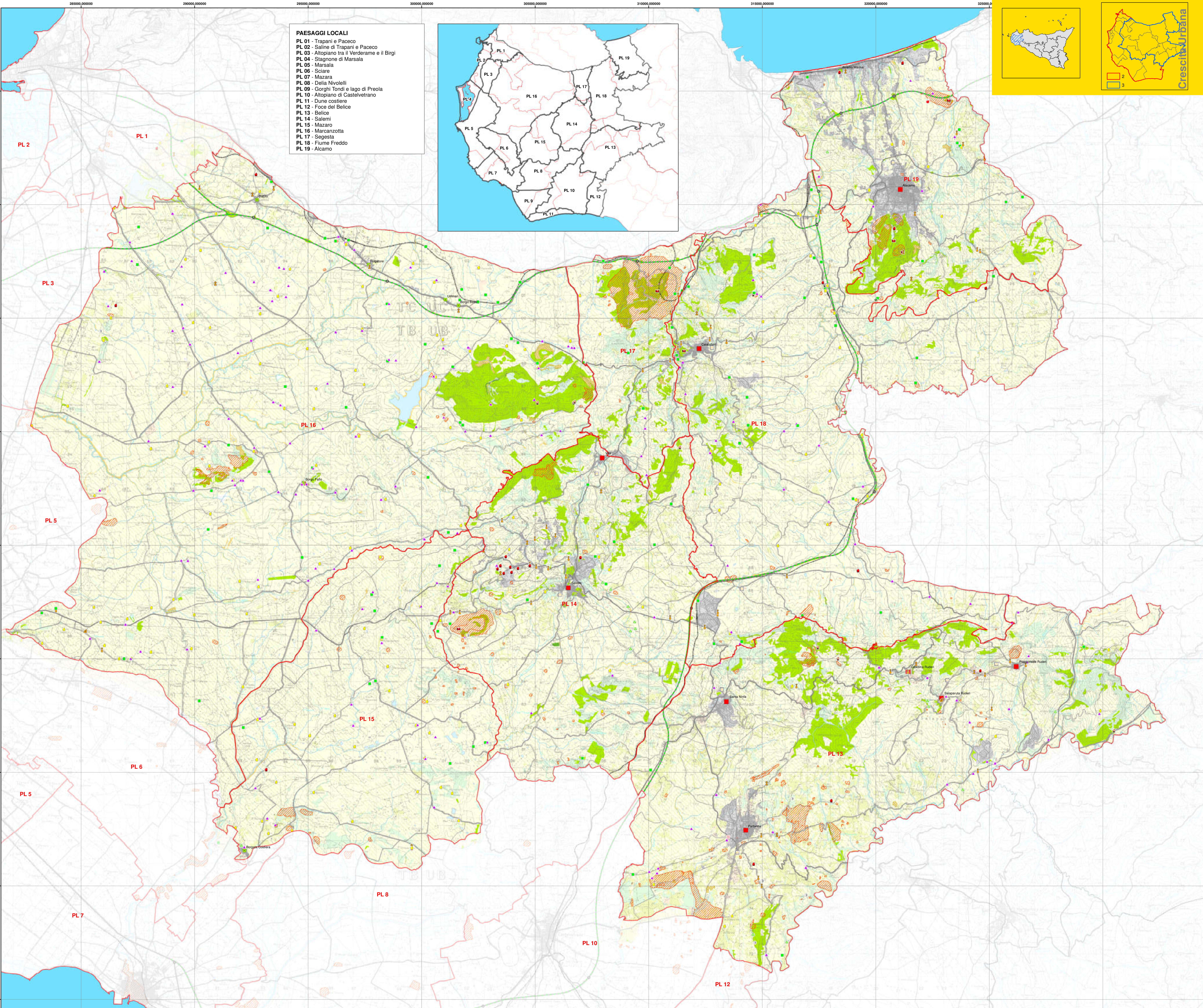

DIPARTIMENTO DEI BENI CULTURALI
E DELL'IDENTITÀ SICILIANA
Dirigente Generale
dot. Gaetano Perrino

SERVIZIO PIANIFICAZIONE PAESAGGISTICA
Dirigente Responsabile
dot. Michele Butta

SOPRINTENDENZA PER I BENI CULTURALI ED AMBIENTALI
DI TRAPANI
COORDINAMENTO TECNICO-SCIENTIFICO

arch. Paola Misuraca

COLLABORATORI
arch. Girolama Fontana arch. Roberto Morisicchio

CONSULENZA SCIENTIFICA
Coordinamento generale
prof. Domenico Costantino arch. Gaetano Rendis

Sottosistema abiotico
Geologia, geomorfologia ed
idrogeologia
dot. Anna Lucia Bucaluto
dot. Angelo La Flos
dot. Roberto De Dominicis

Sottosistema biotico
Aree ecologiche
Prof. Pierluigi Masas
Sottosistema agricolo-forestale
Aspetti agronomici, forestali
e rurali
Prof. Giovanni Curatolo

Sottosistema insediativo
Architettura
dot. Rosa Lucia Bucaluto
S.A.P. - Società Archeologica
Pisano

Sistema Informatico Territoriale
Ing. Salvatore Cerami
Dot. Rosa Lucia Spirito

Collaboratori
Aspetti agronomici, forestali
e rurali
Nino De Gaetano
Daniela Fedorico
Silvia Sporno

Responsabile Unità Operativa VII
(arch. Girolama Fontana)

Soprintendente
(arch. Paola Misuraca)

tavola
16.b
Scala di stampa
1:50.000

Ambito regionale 3
**Carte di
Sintesi Interpretative**

Paesaggi Locali

- LEGENDA**
- Paesaggi Locali**
- Vegetazione naturale e seminaturale**
- Bosco naturale
 - Formazioni forestali artificiali
 - Vegetazione ridotta o assente
 - Garighe, praterie e Macchie
 - Vegetazione rupestre, alveo-ripariale
- Acque superficiali**
- Laghi artificiali
 - Reticolo Idrografico
- Culture agricole**
- Seminativo
 - Culture arboree
 - Vigneti
 - Agrumeto - Frutteto
 - Serre
 - Culture ortive e florivaistiche
- Insedimento**
- Urbanizzazione accentrata
 - Urbanizzazione sparsa
 - Cave
- Infrastrutture**
- Svincoli autostradali
 - Autostrade
 - Strade statali
 - Strade provinciali
 - Viabilità secondaria
 - Ferrovia
- Beni Storico-Culturali**
- Aree archeologiche
- Centri e nuclei storici**
- Centri storici
 - Nuclei storici
- Beni Isolati**
- Architettura militare
 - A1 Torri
 - A2 Castelli Bastioni Fortificazioni
 - A3 Capitanerie, Carceri, Caserma, Polveriere
 - Architettura religiosa
 - B1 Abbazia, Collegi, Conventi, Monasteri
 - B2 Chiese
 - B3 Cimiteri, Ossari
 - B4 Edicole, Cippi, Croci, Monumenti Celebrativi
 - Architettura residenziale
 - C1 Ville, Casine
 - C2 Villette
 - C3 Pagliai, Grotte abitate, Ricoveri, Rifugi
 - Architettura produttiva
 - D1 Bagli, Casali, Masserie
 - D2 Case rurali emagazzini con valenza paesaggistica
 - D3 Cantine, Oleifici, Palmenti, Trappeti
 - D4 Mulini
 - D5 Abbeveratoi, Fontane, Gebbie, Norie, Pozzi, Senie
 - D6 Tomare
 - D8 Ex cave, Ex miniere, Ex solfatare
 - D9 Fornaci, Stazzioni, Calcare
 - Accessori viabilità
 - F1 Case cantoniere, Caselli, Stazioni
 - F2 Ponti, Gallerie